셀 모임 순서지

(2022년 9월 둘째주)

Welcome - 아이스 브레이크

집안에 가훈이 있다면 소개해 봅시다. 새로운 가훈을 정한다면 어떤 것으로 하고 싶은지도?

Worship - 찬양

☞ 주는 완전합니다, 주 없이 살 수 없네

Word – sharing

1. 주일 설교 나누기

☞ 주제 : 위로부터 난 지혜와 세상의 지혜 (야고보서 3장 13~18절)

▶ 인생을 잘 살기 위해서는 지혜가 꼭 필요합니다.

* 한글사전 ⇨ "사물의 도리나 선악 따위를 분별하는 마음의 작용"
* 위키백과사전 ⇨ "사물의 이치를 빨리 깨우치고 사물을 정확하게 처리하는 정신적 능력"

☑ 지혜로운 자란? 하나님의 말씀을 듣고 선한 행동을 하고 온유한 행동을 하는 자를 말합니다.

▶ 세상으로부터 난 지혜와 위로부터 난 지혜를 알아야 합니다.

1. 세상으로부터 난 지혜 (14~16절)

(14)그러나 너희 마음속에 독한 시기와 다툼이 있으면 자랑하지 말라 진리를 거슬러 거짓말하지 말라 (15)이러한 지혜는 위로부터 내려온 것이 아니요 땅 위의 것이요 정욕의 것이요 귀신의 것이니 (16)시기와 다툼이 있는 곳에는 혼란과 모든 악한 일이 있음이라

2. 위로부터 난 지혜, 즉 하늘의 지혜 (17~18절)

(17)오직 위로부터 난 지혜는 첫째 성결하고 다음에 화평하고 관용하고 양순하며 긍휼과 선한 열매가 가득하고 편견과 거짓이 없나니 (18)화평하게 하는 자들은 화평으로 심어 의의 열매를 거두느니라

❶ **"성결"**

"성결"이라는 것은 혼합되지 않는 상태, 즉 세상과 구별된 거룩한 삶을 말합니다.

❷ **"화평, 관용, 양순, 긍휼, 선한 열매, 편견이 없는 것, 거짓 없는 것"**

⇨ 자기 이기심을 버리는 선한 행위

* 자기 사람들에게 이르되 내가 손을 들어 여호와의 기름 부음을 받은 내 주를 치는 것은 **여호와께서 금하시는 것이니** 그는 여호와의 기름 부음을 받은 자가 됨이니라 (삼상24:6)

▶ 위로부터 내려오는 지혜를 가지기 위해 어떻게 해야 합니까?

1. 하나님을 (경외)할 때 생깁니다.

* 여호와를 경외하는 것이 지혜의 근본이요 거룩하신 자를 아는 것이 명철이니라 (잠9:10)
* 사람을 두려워하면 올무에 걸리게 되거니와 여호와를 의지하는 자는 안전하리라 (잠29:25)
* 여호와를 경외함이 지혜의 근본이라 그의 계명을 지키는 자는 다 훌륭한 지각을 가진 자이니 여호와를 찬양함이 영원히 계속되리로다 (시111:10)

2. 하나님의 (말씀을) 읽을 때 생깁니다.

* 이 율법책을 네 입에서 떠나지 말게 하며 주야로 그것을 묵상하여 그 안에 기록된 대로 다 지켜 행하라 그리하면 네 길이 평탄하게 될 것이며 네가 형통하리라 (수1:8)
* 복 있는 사람은...오직 여호와의 율법을 즐거워하여 그의 율법을 주야로 묵상하는도다 (시1:1-2)

3. (기도)할 때 생깁니다.

* 너희 중에 누구든지 지혜가 부족하거든 모든 사람에게 후히 주시고 꾸짖지 아니하시는 하나님께 구하라 그리하면 주시리라 (약1:5)
* 온갖 좋은 은사와 온전한 선물이 다 위로부터 빛들의 아버지께로부터 내려오나니 그는 변함도 없으시고 회전하는 그림자도 없으시니라 (약1:17)

2. 적 용

1) 하루에 "말씀묵상"(또는 성경읽기)과 "기도하는 시간"을 얼마나 가지고 있는지요?
2) 내게 하나님이 주시는 특별한 지혜가 있게 된다면 어디에다 사용하고 싶습니까?

Work - VIP 나누기 : **전도할 사람의 명단을 가지고 합심하여 기도하기**

==========

☺ **우리교회를 위한 기도제목** ☺

1. 리모델링이 은혜로 진행되게 하시고, 입주하는 힐스테이트 주민과 좋은 동역관계를 맺게 하소서.
2. 하반기 양육훈련과 미래세대에 전무한 은혜를 허락하시고 자녀들이 믿음으로 자라게 하소서.
3. 교회 주차장 문제가 속히 해결되고, 등록한 새가족들이 믿음의 뿌리를 잘 내리게 하소서.

주는 완전합니다

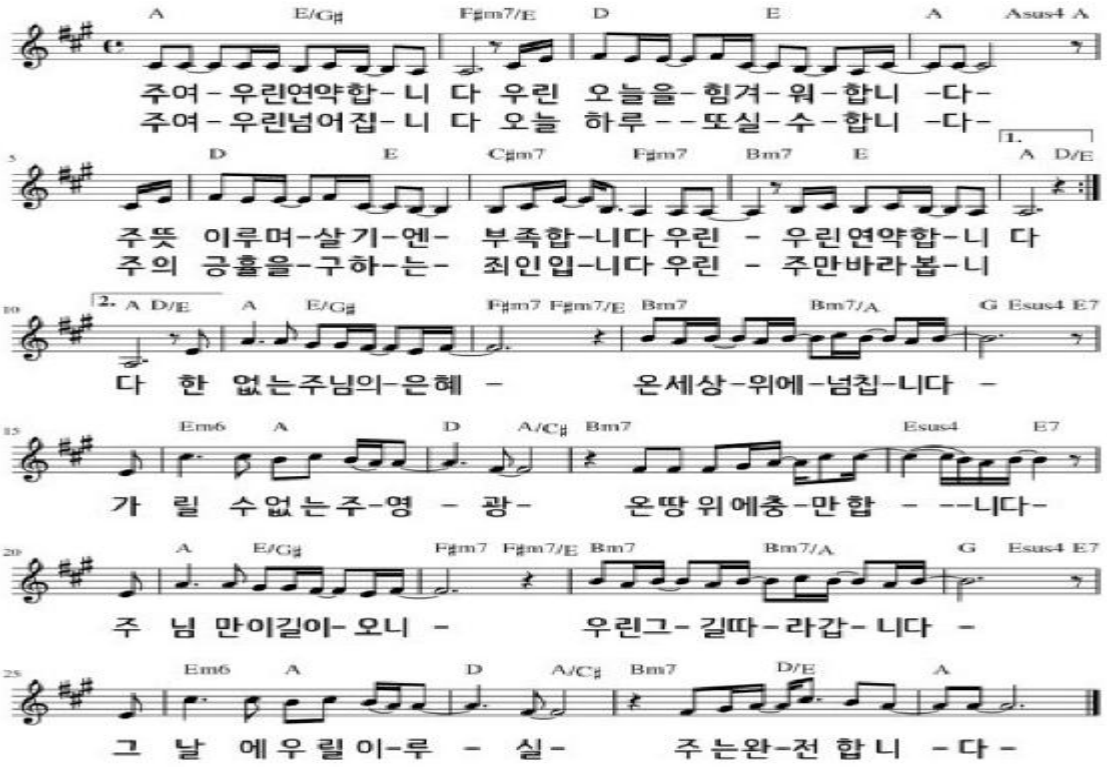
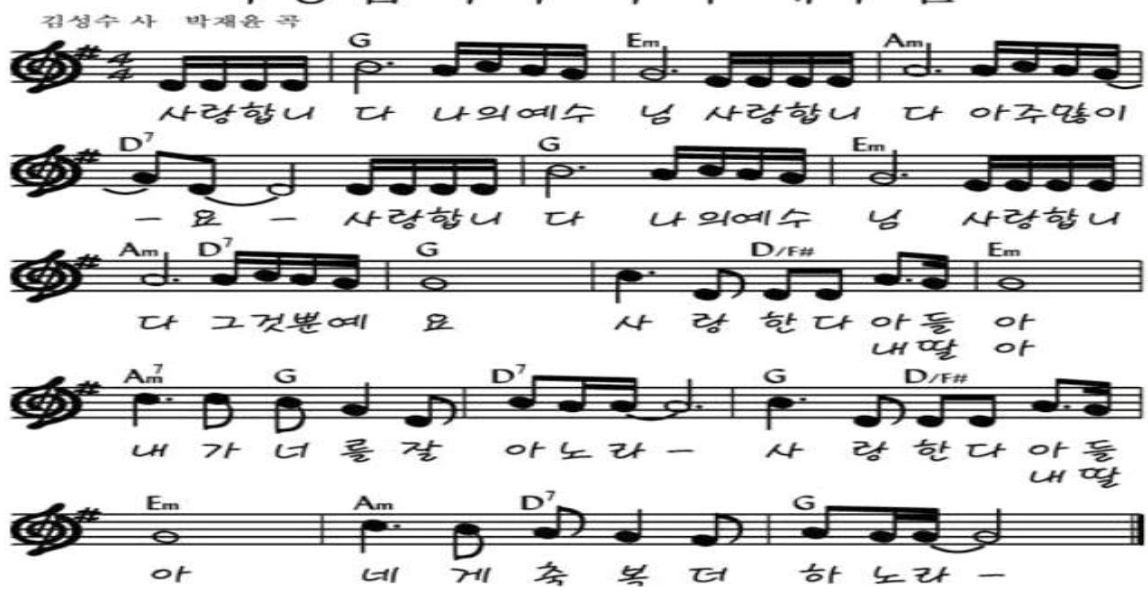
사랑합니다 나의 예수님