대한예수교장로회 수지기쁨의교회

셀 모임 순서지

(2022년 9월 넷째주)

Welcome - 아이스 브레이크

📫 파란 가을 하늘을 생각하면 어떤 생각이 떠오르는지 함께 나누어 봅시다.

Worship - 찬양

☞ 나 주님의 기쁨되기 원하네, 주와 같이 길 가는것

Word – sharing

1. 주일 설교 나누기 ☞ **한 번 뿐인 인생을 어떻게 살 것인가? (야고보서 4장 13절~5장 6절)**

야고보는 우리에게 인생을 잘 살려면 두 가지 낭비를 하지 말라고 말씀합니다.

▶ 첫 번째 비유는 시간을 낭비하지 않는 것입니다. (4:13~17)

1) 하나님 없는 인생 계획은 (허무) 입니다. (13절)

13 들으라 너희 중에 말하기를 오늘이나 내일이나 우리가 어떤 도시에 가서 거기서 일 년을 머물며 장사하여 이익을 보리라 하는 자들아

2) (오늘)의 중요성입니다. (14절)

14 내일 일을 너희가 알지 못하는도다 너희 생명이 무엇이냐 너희는 잠깐 보이다가 없어지는 안개니라.

하나님은 이르시되 어리석은 자여 오늘 밤에 네 영혼을 도로 찾으리니 그러면 네 준비한 것이 누구의 것이 되겠느냐 하셨으니 (눅12:20)

주께서 그들을 홍수처럼 쓸어가시나이다 그들은 잠깐 자는 것 같으며 아침에 돋는 풀 같으니이다 풀은 아침에 꽃이 피어 자라다가 저녁에는 시들어 마르나이다. (시90:5-6)

시간은 기다려 주지 않습니다. 오늘 내 생명이 끝날 수 있음을 기억해야 합니다. 내일은 내것이 아닙니다. 내일은 하나님의 손에 달려있습니다. 그러므로 오늘, 지금을 잘 살아야 합니다.

『 모멘토 모리_ "죽음을 기억하라" ▮ 까르페 디엠_ "오늘을 붙잡으라" 』

3) 하나님을 (기쁘시게) 하는 것을 위해 살라는 것입니다.

17 그러므로 사람이 선을 행할 줄 알고도 행하지 아니하면 죄니라.

성경에서 '선'이란? 하나님의 뜻대로 살면 선이고 하나님의 뜻을 거역하면 악입니다.

▶ 두 번째 비유는 재정을 낭비하지 말라는 것 입니다.

1 들으라 부한 자들아 너희에게 임할 고생으로 말미암아 울고 통곡하라.

*** 부자에게 있는 세 가지 문제점**

1) (재물) 쌓는 재미로만 살았다.

2 너희 재물은 썩었고 너희 옷은 좀먹었으며 3 너희 금과 은은 녹이 슬었으니 이 녹이 너희에게 증거가 되며 불 같이 너희 살을 먹으리라 너희가 말세에 재물을 쌓았도다

돈을 사랑함이 일만 악의 뿌리가 되나니 이것을 탐내는 자들은 미혹을 받아 믿음에서 떠나 많은 근심으로써 자기를 찔렀도다. (딤전6:10)

2) (잘못된 방법)으로 부를 축적하였다.

4 보라 너희 밭에서 추수한 품꾼에게 주지 아니한 삯이 소리 지르며 그 추수한 자의 우는 소리가 만군의 주의 귀에 들렸느니라.

3) 돈을 잘못 (사용)하였다.

5 너희가 땅에서 사치하고 방종하여 살륙의 날에 너희 마음을 살찌게 하였도다.

그대들의 탐욕스런 사치품은 내장에 생긴 암과 같아서 안에서부터 그대들의 생명을 파괴하고 있습니다. 그대들은 스스로 재물을 쌓아 올렸다고 생각하겠지만 그대들이 쌓아올린 것은 다름 아닌 심판입니다. (메시지 성경, 약 5:3)

『 서서평 선교사 ⇨ "*성공이 아니라 섬김입니다*" *NOT SUCCESS, BUT SERVICE* 』

2. 적 용

1) 지금까지 살아오면서 주님을 위해 내가 한 일(?) 한 가지를 찾아 볼까요?
2) 내 인생의 "목적", "목표"는 무엇인지 나누어봅시다.

Work - VIP 나누기 : **전도할 사람의 명단을 가지고 합심하여 기도하기**

==========

☺ **우리교회를 위한 기도제목** ☺
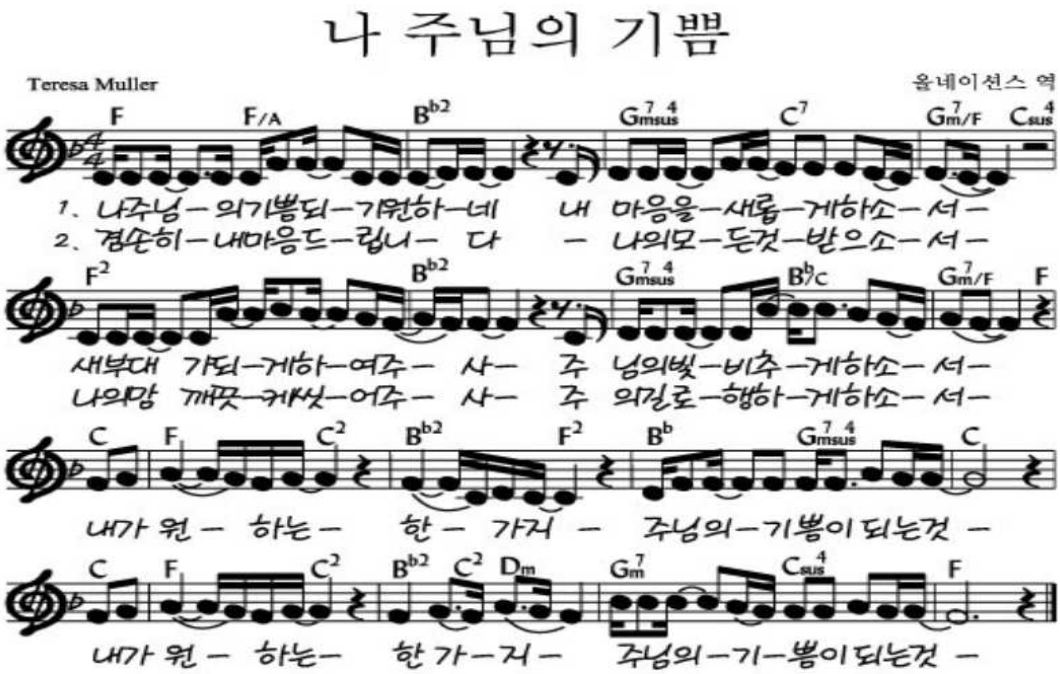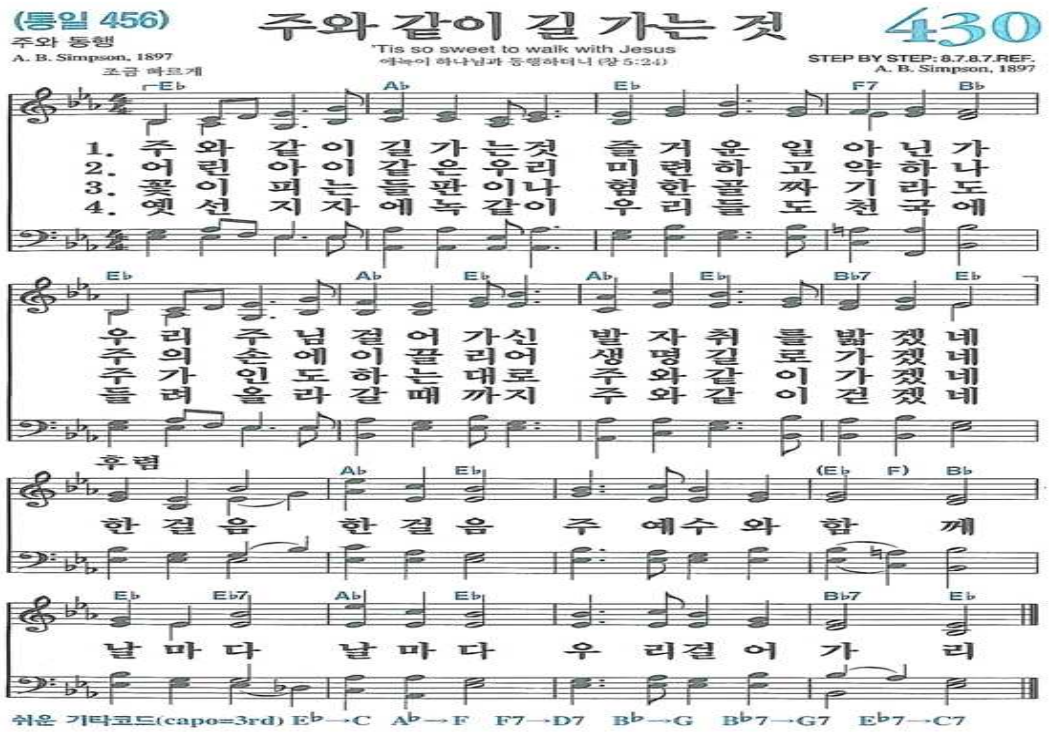
1. 리모델링이 은혜로 진행되게 하시고, 입주하는 힐스테이트 주민과 좋은 동역관계를 맺게 하소서.
2. 하반기 양육훈련과 미래세대에 전무한 은혜를 허락하시고 자녀들이 믿음으로 자라게 하소서.
3. 교회 주차장 문제가 속히 해결되고, 등록한 새가족들이 믿음의 뿌리를 잘 내리게 하소서.