셀 모임 순서지 (2022년 10월 첫째주)

Welcome - 아이스 브레이크

☞ 최근 나의 마음을 설레게 했던 문장이나 풍경이 있다면?

Worship - 찬양

☞ 찬송가 93장 "예수는 나의 힘이요", 아무 것도 두려워말라

Word - sharing

1. 주일 설교 나누기

☞ 주제: 포기하지 말고 기다리고 인내하라. (야고보서 5:7~11)

야보고서의 전체 주제는 성숙한 그리스도인이 되는 것입니다. 그러기 위해 반드시 통과해야 하는 것이 있습니다. 바로 인내입니다.

"(7)그러므로 형제들아 주께서 강림하시기까지 길이 참으라 보라 농부가 땅에서 나는 귀한 열매를 바라고 길이 참아 이른 비와 늦은 비를 기다리나니" (약5:7)

야고보는 주님의 오심을 알고 참으라 말하면서 세 사람의 인내를 말합니다.

첫 번째는 농부의 기다림입니다. 농부는 열매를 바라보고 기다립니다.(7-9절)

"(7)그러므로 형제들아 주께서 강림하시기까지 길이 참으라 보라 농부가 땅에서 나는 귀한 열매를 바라고 길이 참아 이른 비와 늦은 비를 기다리나니 (9)형제들아 서로 원망하지 말라 그리하여야 심판을 면하리라 보라 심판주가 문 밖에 서 계시니라" (약5:7-9)

야보고는 고난을 이기고 참는 것을 그냥 막연히 억지로 버티는 것이 아니라, 농부가 열매를 바라보고 참는 것처럼 희망을 가지라 합니다.

두 번째로 선지자들의 기다림입니다. 선지자들은 말씀을 붙잡고 기다립니다.(약5:10)

"(10)형제들아 주의 이름으로 말한 선지자들을 고난과 오래 참음의 본으로 삼으라" (약5:10)

선지자들은 하나님의 말씀을 듣고 그 말씀을 선포한 자들입니다. 좋은 믿음을 가졌고, 하나님이 쓰시는 종들입니다. 그럼에도 그들 또한 긴 기다림 속에 버틸 때가 많았습니다. 말씀을 붙들고 인내하며 기다리면, 반드시 하나님께서 은혜를 베푸실 것입니다.

세 번째 욥의 기다림입니다. 욥은 인내로 끝까지 기다린 자입니다.

욥은 고난속에서 기다림으로 축복을 받은 모델입니다.
"(11)보라 인내하는 자를 우리가 복되다 하나니 너희가 욥의 인내를 들었고 주께서 주신 결말을 보았거니와 주는 가장 자비하시고 긍휼히 여기시는 이시니라" (약5:11)

갑자기 닥친 고난 가운데서도 욥은 믿음을 지켰습니다. 물론 중간에 그도 흔들릴 때가 있었습니다. 수많은 의문과 질문이 있었습니다. 그런데 하나님을 만난 후 그는 하나님의 계획이 있었음을 알게 됩니다. 자신의 무지를 회개합니다. 그리고 끝까지 인내함으로 갑절의 은혜를 받습니다.

우리에겐 세상을 이기신 예수님의 DNA가 있습니다.
우리는 가던 길을 포기하고, 후퇴하고, 절망하도록 지음 받지 않았습니다.
그러니 포기하지 마시고, 끝까지 인내하고 승리하시길 축복합니다.

2. 적용

1) 지금 포기하려 했었던, 문제가 있습니까? 왜 중간에 포기하려 했습니까?
2) 인내의 결과로 받은 은혜가 있습니까?

Work – VIP 나누기 : 전도할 사람의 명단을 가지고 합심하여 기도하기

☺ 교회와 열방을 위한 기도제목
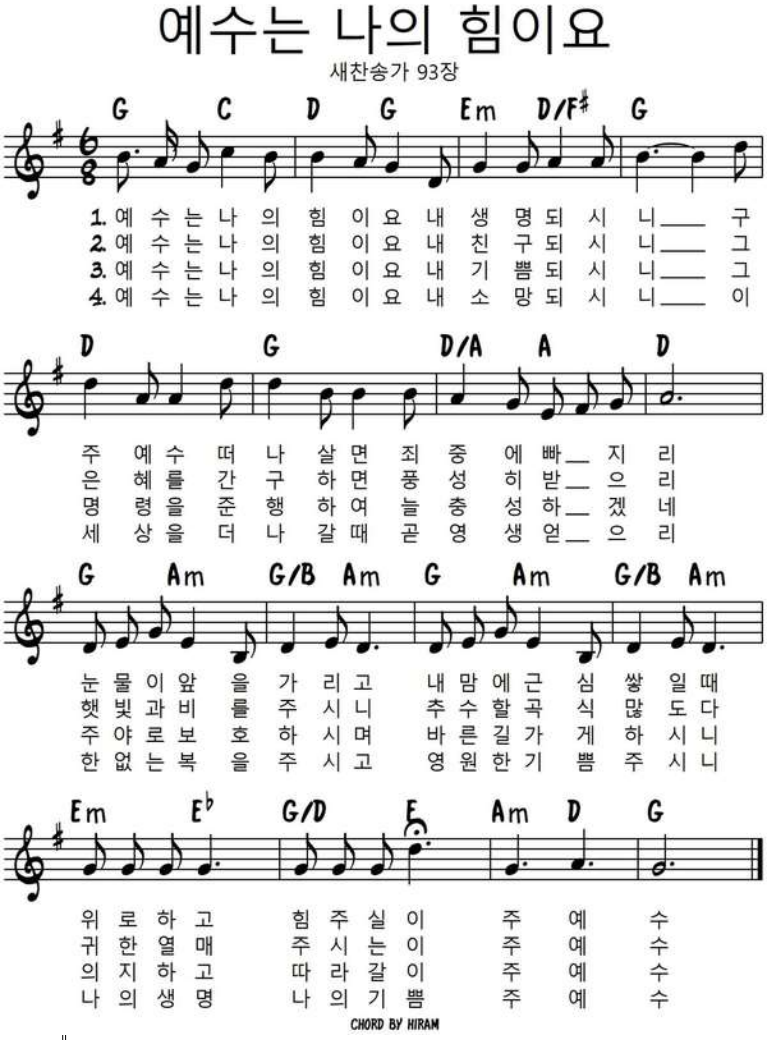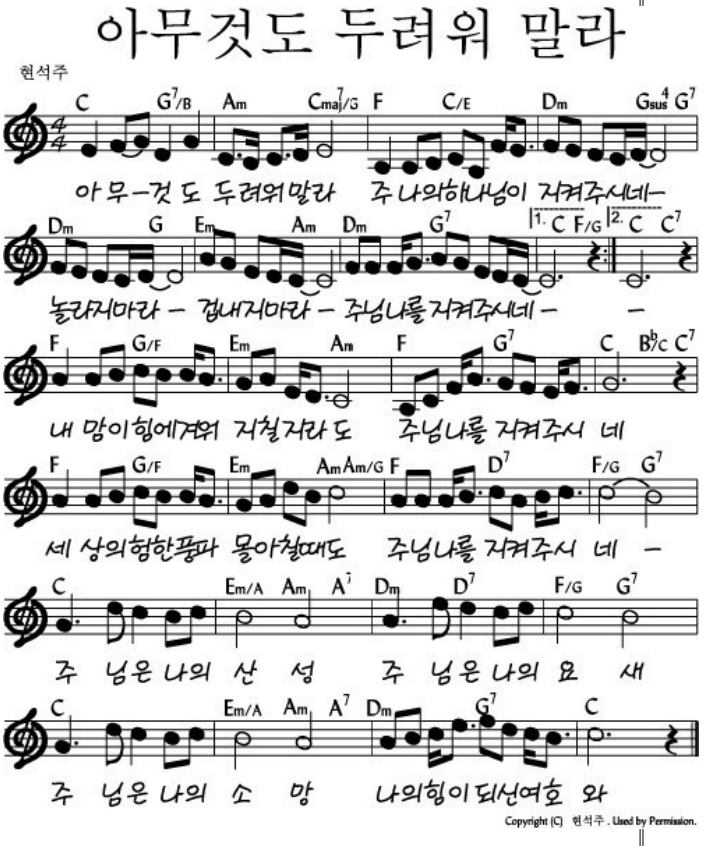
1. 교회 리모델링이 순적하게 진행되게 하시며, 주차장 문제도 해결되게 하소서.
2. 새가족들 잘 정착하게 하시고, 교회 하반기 사역에 은혜를 내려주소서.
3. 말씀을 준비하시고 선포하시는 담임목사님을 성령충만케 하소서.