셀 모임 순서지 (2024년 2월 셋째주)

Welcome - 아이스 브레이크

☞ **하루 동안 동물이 될 수 있다면, 무엇을 선택하시겠습니까?**

Worship - 찬양

☞ **거룩하신 성령이여, 나는 주를 섬기는 것에 후회가 없습니다**

Word – sharing

1. 주일 설교 나누기

☞ 주제: 성령 하나님의 생각으로 살라 (로마서 8:5~8)

모든 문제의 중심에는 마음이 있습니다.
그리고 마음은 생각과 깊은 관계를 맺습니다.
마음이라는 밭에 생각이 들어 있습니다.

"(7)대저 그 마음의 생각이 어떠하면 그 위인도 그러한즉" (잠23:7)

생각에는 육신의 생각, 하나님의 생각이 있습니다.
육신의 생각으로 살면 불행해지고 망하게 됩니다.

아담과 하와, 아담의 첫 아들 가인 그리고 라멕은 육신의 생각으로 살았습니다.
아브라함, 베드로, 사도 바울은 육신의 생각을 버리고 성령 하나님의 생각으로 살았습니다.
그렇다면 우리는 어떡해야 성령 하나님의 생각으로 살 수 있을까요?

첫 번째로 예수님의 피로 내 죄를 씻어야 합니다.

"그 아들 예수의 피가 우리를 모든 죄에서 깨끗하게 하실 것이요" (요일1:7)

예수님의 피는 모든 죄를 깨끗하게 합니다.
모든 질병과 저주까지 해결이 됩니다.

"평안을 너희에게 끼치노니 곧 나의 평안을 너희에게 주노라 내가 너희에게 주는 것은 세상이 주는 것과 같지 아니하니라 너희는 마음에 근심하지도 말고 두려워하지도 말라" (요14:27)

지금 근심, 걱정, 불안과 두려움에 빠져 있다면, 예수의 보혈로 깨끗이 지우십시오.
그 대신 기쁨, 감사, 치유, 풍부, 사랑, 희망을 생각하십시오.
그것이 우리의 삶과 미래가 될 것입니다.

두 번째로 성령의 능력으로 사십시오.

"오직 성령이 너희에게 임하시면 너희가 권능을 받고 예루살렘과 온 유대와 사마리아와 땅 끝까지 이르러 내 증인이 되리라 하시니라" (행1:8)

우리가 예수님을 주인으로 모셨다면, 내 안에 성령님이 계십니다.
성령님은 우리에게 권능을 주십니다. 연약함을 도우십니다. 그리고 소망을 주십니다.
맹인 강영우 박사는 “내 눈에는 희망만 보였다”라는 책을 썼습니다.
자신의 처지가 아닌, 자신이 받은 성령, 그리고 성령 하나님의 생각으로 산다면 우리도 이와 같은 놀라운 경험을 할 수 있습니다.

2. 적용

1) 지금 나는 육신의 생각을 자주합니까, 성령 하나님의 생각을 자주 합니까?
2) 마음이 달라졌을 때, 상황이 변화된 경험이 있습니까?

Work – VIP 나누기 : 전도할 사람의 명단을 가지고 합심하여 기도하기

☺ 교회와 열방을 위한 기도제목
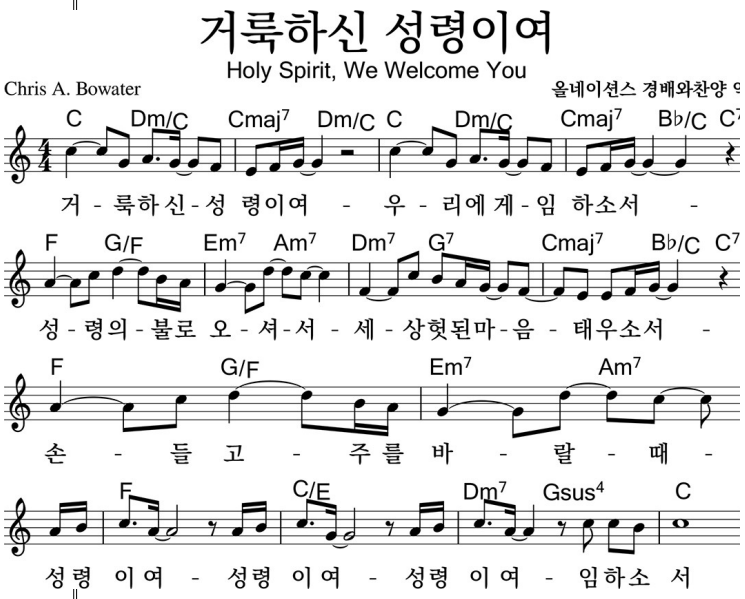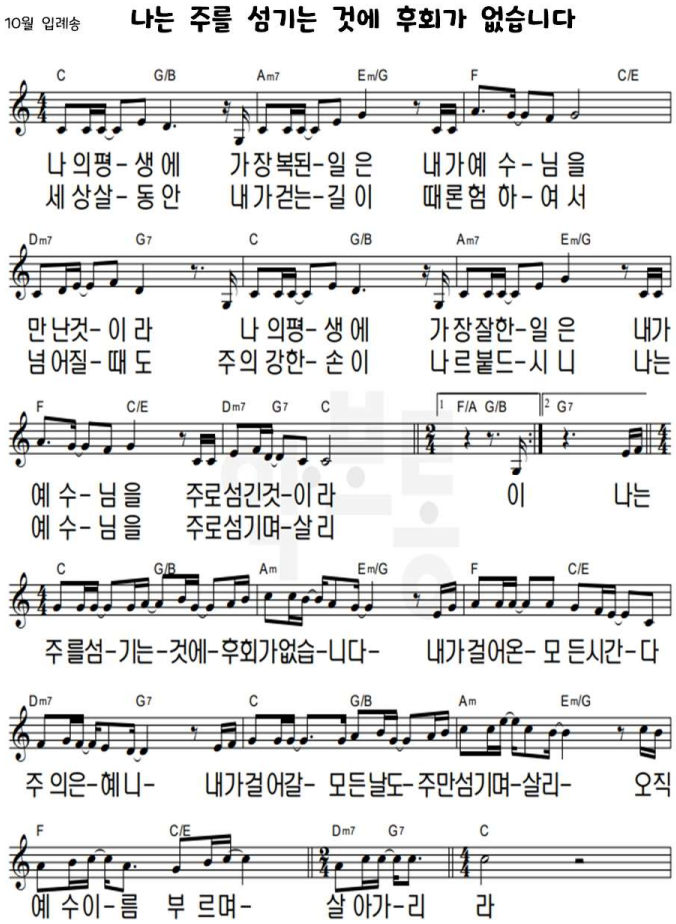
1. 베트남 아웃리치(22일(목)~29일(목))를 통해 베트남에도 부흥의 불길이 일어나게 하소서.
2. 셀과 부서가 부흥케 하소서.
3. 인도네시아 부흥을 위해 쓰임 받는 담임목사님께 건강과 은혜를 더하소서.