셀 모임 순서지 (2024년 03월 첫째주)

Welcome - 아이스 브레이크

☞ 내 인생에 중요한 순간마다 자주 넘어지게 하는 걸림돌은 무엇이었습니까?

Worship - 찬양

☞ 주 믿는 사람 일어나, 오직 믿음으로

Word - sharing

1. 주일 설교 나누기

☞ 주제: 믿음으로 산다 (마가복음 9:14-29)

"믿음이 없이는 하나님을 기쁘시게 하지 못하나니 하나님께 나아가는 자는 반드시 그가 계신 것과 또한 그가 자기를 찾는 자들에게 상 주시는 이심을 믿어야 할지니라" (히11:6)

하나님을 가장 기쁘시게 하는 것은 믿음이며, 이 본문과 연결된 인물은 에녹입니다. 에녹은 300년 동안 하나님과 동행하다가 천국에 올라간 자입니다. 그는 보이지 않으시는 하나님을 보이는 것처럼 믿음으로 항상 함께한 사람이었습니다. 에녹처럼 믿음으로 매사에 모든 일에 하나님이 계시는 것을 믿고 행동할 때 하나님께서는 기뻐하십니다.
예수님께서는 마가복음 9장을 통해 기뻐하시는 믿음에 관한 중요한 두 가지를 말씀하고 계십니다.

첫 번째로 희망을 가지고 믿음의 말을 해야 합니다.

"이르시되 너희 믿음이 작은 까닭이니라 진실로 너희에게 이르노니 만일 너희에게 믿음이 겨자씨 한 알 만큼만 있어도 이 산을 명하여 여기서 저기로 옮겨지라 (말을) 하면 옮겨질 것이요 또 너희가 못할 것이 없으리라" (마17:20)

하나님의 살아계심을 믿는 믿음을 가진 자가 기도합니다.
한 두번 기도하다가 기도하지 않는 자는 믿음을 가진 자가 아닙니다.
또한 불평불만하지 않고 믿음의 말을 하는 자.
어떤 상황에서도 믿음의 말을 하는 자를 원하십니다.

두 번째로 의심을 버리고 믿음으로 살아야 합니다.

"오직 믿음으로 구하고 조금도 의심하지 말라 의심하는 자는 마치 바람에 밀려 요동하는 바다 물결 같으니 이런 사람은 무엇이든지 주께 얻기를 생각하지 말라 두 마음을 품어 모든 일에 정함이 없는 자로다" (약1:6-8)

믿음은 이루어지지 않았지만 바라보고 확신을 가지는 것입니다.
믿음은 우리가 보지 못하는 것을 미리 보는 것입니다.
그 보상은 그 미리 본 것이 정말 이루어지는 것입니다.

불평불만을 멈추고 믿음의 언어를 풀어 놓으십시오.
눈에 보이는 상황에 주눅 들지 말고 믿음으로 행동하십시오.
오늘도 주님은 우리에게 말씀하십니다. "네 믿음대로 될지어다!"

2. 적용

1) 희망을 무너뜨리고 믿음을 방해하는 걸림돌이 있습니까?
   특히 자주 걸려 넘어지는 나만의 걸림돌은 무엇이 있습니까?
2) 어려운 상황에도 주눅 들지 않고 믿음으로 구하여 받으신 은혜가 있습니까?

Work – VIP 나누기 : 전도할 사람의 명단을 가지고 합심하여 기도하기

☺ 교회와 열방을 위한 기도제목
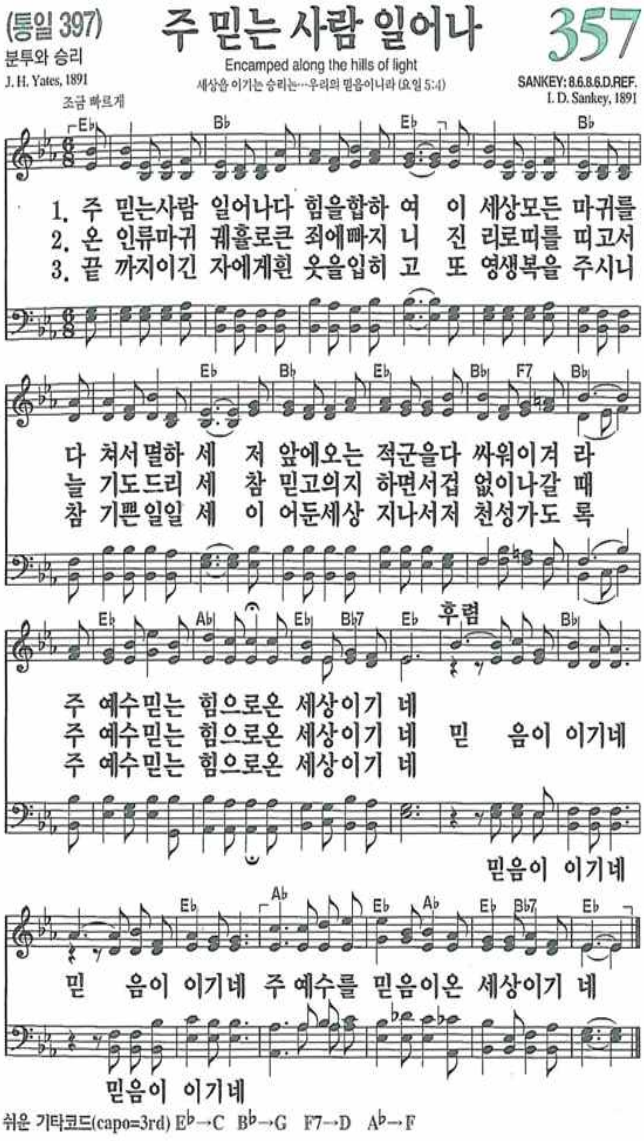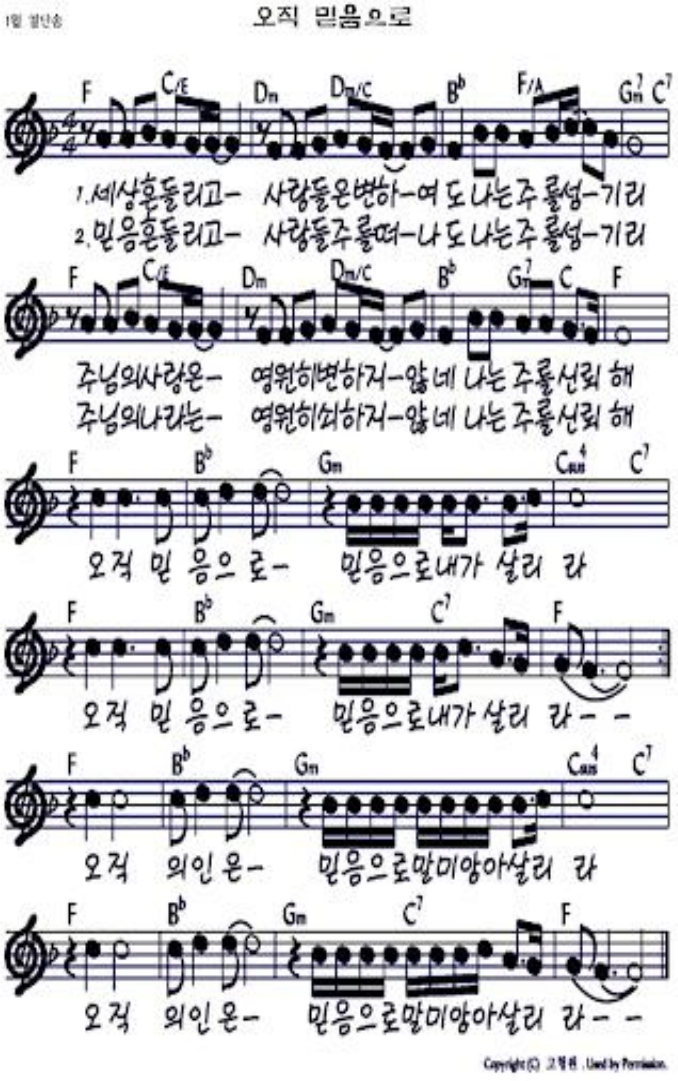
1. 시시각각 변하는 국제 정세 가운데 나라를 지켜주시고, 조국 교회가 부흥케 하소서.
2. 정치 경제 사회 문화 등 모든 분야에 하나님을 두려워하는 리더들을 세워 주소서.
3. 사역과 말씀을 섬기시는 담임목사님께 건강과 은혜를 더하소서.
4. 3월부터 시작되는 양육훈련을 통하여 머리가 아니라 믿음이 자라게 하소서.
5. 새학기를 맞이하는 미래세대 아이들이 믿음으로 승리하게 하소서.